

Merkblatt

Thema: SpaceClaim Lizenzierung
IdentNr.: SC-001.0
Kurzbeschreibung: In diesem Merkblatt werden die Vorgehensweisen zum Downloaden, Auswählen und Installieren von SpaceClaim Lizenzen beschrieben.

Lizenzkonfiguration und Lizenzdownload.....	1
Installation von SpaceClaim mit zugehöriger Lizenz	4
Verwendung von SpaceClaim ohne Internetzugang	4
Verwendung von SpaceClaim mit temporärem Internetzugang.....	5

Bei der Bestellung einer SpaceClaim Lizenz im Hause Vero Software GmbH ist immer der gewünschte Ansprechpartner für die Verwaltung der Lizenzen anzugeben! Auf den Namen und die Emailadresse dieses Ansprechpartners wird ein Zugang für den gesicherten Bereich auf der SpaceClaim Homepage generiert.

Lizenzkonfiguration und Lizenzdownload

Nach der Bestellung erhalten Sie von der SpaceClaim Cooperation eine Email mit den entsprechenden Zugangsdaten zu diesem gesicherten Bereich.

Diese Email hat den Betreff
„Welcome to MySpaceClaim.com Online“

In dieser Email sind die nebenstehenden wichtigen Zugangsdaten vorhanden.

Web Site:

<http://www.myspaceclaim.com/>

UserID/Email: muster@camtech.de

Password: [musterspace](#)

Über diesen Link und die entsprechenden Zugangsdaten können Sie sich in den geschlossenen Bereich einloggen.



Nach dem erfolgreichen Einloggen finden Sie die nebenstehende Oberfläche vor. Der gesamte Oberflächenbereich ist in englischer Sprache.

Sie finden hier folgende Bereiche:

Main:

Dieser Bereich enthält grundlegende Informationen und Neuigkeiten rund um SpaceClaim

Download:

Hier können die Software, sowie die einzelnen Lizenzen runtergeladen werden.

Hier finden Sie die Downloads für 32- und 64-Bit Installer sowie den Lizenz Download für die Professional Edition und die zugehörige Home Edition.

Training:

In diesem Bereich können Sie sich für Webinar Kurse (Internetschulungen) anmelden und sich Videos bezüglich neuer Funktionen anschauen.

Library:

Hier erhalten Sie Zugang zu Downloads rund um SpaceClaim. Handbücher, Release Notes usw.

Support:

In diesem Bereich können Support-Anfragen eingetragen werden. Achtung! Dieser Support wird direkt nach Amerika weitergeleitet! Der normale Support sollte immer an die Emailadresse support@camtech.de erfolgen.

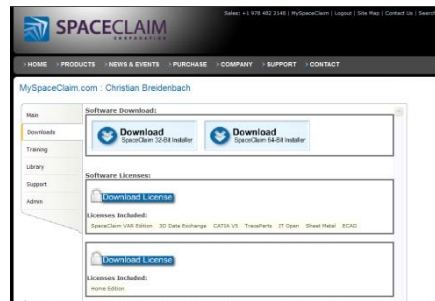

Admin:

Dieser Bereich ist sehr wichtig, wenn Sie über mehr als eine SpaceClaim Lizenz verfügen!

Hier finden Sie den License Manager, in diesem Bereich finden Sie alle SpaceClaim Module die Ihnen zur Verfügung stehen.

Durch Anwählen eines Moduls bekommen Sie angezeigt wie viele Lizenzen Ihnen für dieses Modul zur Verfügung stehen und welchen Mitarbeitern diese Module zugeordnet sind.

Durch Auswahl des blauen Bereichs hinter den Lizenzen können Sie diese konfigurieren. Es kann zugewiesen werden welcher Mitarbeiter Zugang zu welcher Lizenzkonfiguration über den Downloadbereich erhält.

Hier können Sie alle Anwender die Zugriff auf die Lizenzen haben sollen anlegen. Die Anwender werden über die Emailadresse identifiziert. Jedem Anwender muss eine Passwort zugewiesen werden!

Loggt sich der entsprechende Anwender nun mit seiner Emailadresse und dem zugehörigen Passwort ein, so erhält er im Downloadbereich die zugewiesene Lizenzkonfiguration.

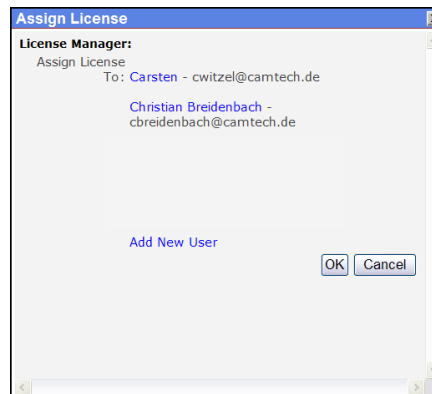
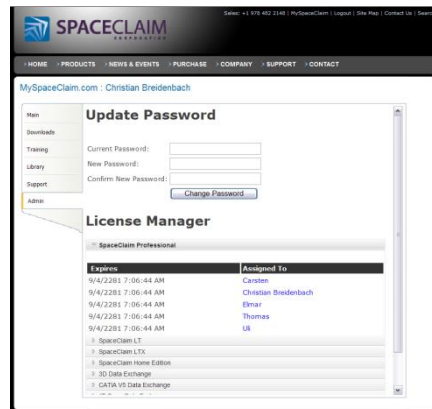

Installation von SpaceClaim mit zugehöriger Lizenz

Nach dem Download des entsprechenden SpaceClaim Installationspakets und der zugehörigen Lizenz kann SpaceClaim nun installiert werden.

Führen Sie hierzu die heruntergeladene .exe Datei aus. In diesem Beispiel SpaceClaim2008.32.exe

Nachdem ausführen erscheint nebenstehender Dialog.

Hier können Sie Auswählen welcher Installationsvorgang ausgeführt werden soll.

Die Installation von SpaceClaim ist immer der erste Schritt! Falls erforderlich erfolgt danach die Installation der Zusatzanwendungen wie z.B. des Catia V5 Translators.

Abschließen kann nun über den Eintrag *Install Licenses* die Lizenz installiert werden. Diese liegt nach dem Download als .lpg Datei vor.

Nun können Sie SpaceClaim starten und mit Ihrer Arbeit beginnen.

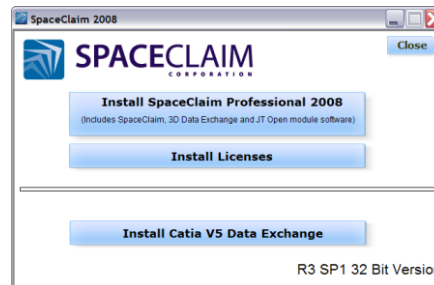

Verwendung von SpaceClaim ohne Internetzugang

Grundsätzlich ist es absolut empfehlenswert SpaceClaim an einem Rechner mit Internetzugang zu betreiben. SpaceClaim hat so die Möglichkeit immer die neuesten Updates zu installieren und das System auf dem aktuellen Stand zu halten.

Des Weiteren können Sie unterschiedliche Lizenzkonfigurationen einfach austauschen, da die Abfrage der Lizenzverfügbarkeit über das Internet erfolgt.

Verfügt Ihr PC nicht über einen Internetzugang, muss das Installationspaket sowie auch die gewünschte Lizenzkonfiguration auf einem Rechner mit Internetzugang heruntergeladen und dann auf diesen Rechner übertragen werden.

Bitte beachten Sie, dass die für diesen Rechner ausgewählte Lizenzkonfiguration fix diesem PC zugewiesen ist! Selbst wenn die Lizenz auf diesem Rechner eigentlich nicht verwendet wird, kann die Lizenz nicht von einem anderen PC übernommen werden!

Bitte beachten Sie hierzu die vertraglichen Lizenzvereinbarungen!

Verwendung von SpaceClaim mit temporärem Internetzugang

Wollen Sie SpaceClaim auf einem Rechner verwenden der nur temporär Zugang zum Internet hat, so ist dies möglich. Dies trifft zum Beispiel bei zu Präsentationszwecken eingesetzten Notebooks zu. Hier kann die normale Lizenzierung verwendet werden. Die Lizenzen laufen in diesem Fall mit einer Karenzzeit von 1 Tag.

Ist der Rechner länger vom Netz getrennt, muss eine feste Lizenz zugewiesen werden.

Bitte beachten Sie hierzu die vertraglichen Lizenzvereinbarungen!